

Carintreggeland Huis

# St. Elisabeth

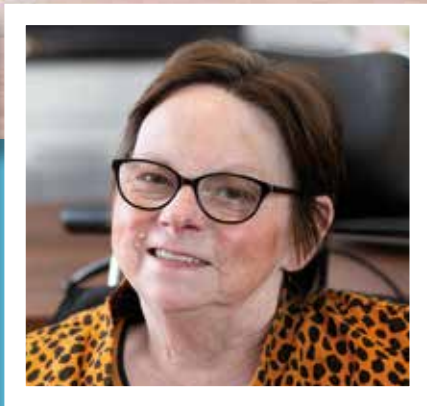
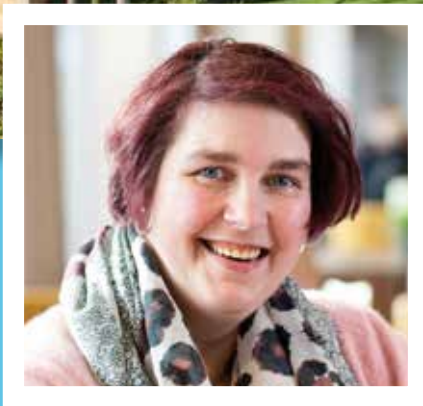

*Delden*

waardevol *leven*





Een moderne  
locatie met  
nostalgische  
herkenningpunten

# Van harte welkom!

Wilt u graag wonen in een mooi en comfortabel appartement?

Vindt u een gezellige en veilige woonomgeving belangrijk?

Heeft u dagelijks intensieve zorg nodig?

Dan bent u welkom in Carintreggeland Huis St. Elisabeth!

## Waar vindt u St. Elisabeth?

St. Elisabeth vindt u aan de rand van het historische centrum van Delden in de gemeente Hof van Twente. Het is een levendige en sfeervolle locatie op loopafstand van het centrum van Delden; met winkels, restaurants en ateliers. Binnen St. Elisabeth is er volop gelegenheid om andere mensen te ontmoeten; tijdens activiteiten of in het restaurant. U kunt bij ons terecht als u niet langer zelfstandig kunt wonen.

St. Elisabeth beschikt daarnaast over een revalidatie-afdeling en een afdeling voor herstellzorg. Verderop in deze brochure leest u hier meer over. Er is een inpanidige verbinding met het naastgelegen Carintreggeland Huis De Wieken.

In St. Elisabeth zijn bewoners van alle gezindten welkom.

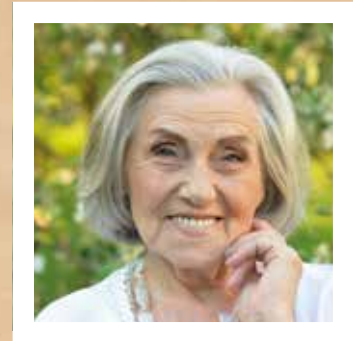

**Mevrouw Leferink** woont bijna een jaar in St. Elisabeth. Zij heeft het prima naar haar zin. Helaas kan ze niet meer zo goed uit de voeten als vroeger. Maar bij een leuke activiteit is ze graag van de partij.

*Alhoewel haar eigen appartement van alle gemakken voorzien is, zoekt mevrouw zoveel mogelijk de gezelligheid van het restaurant op. 'Ik voel me hier thuis. Er wordt goed voor me gezorgd'.*

U woont in  
een eigen  
appartement

## Wonen met zorg

### U houdt de regie

Kunt u niet meer zelfstandig wonen door lichamelijke beperkingen en heeft u een indicatie voor zorg en wonen (Zorgprofiel 6 of 8 vanuit de Wet langdurige zorg)? Dan kunt u terecht in St. Elisabeth. U heeft een eigen appartement en ontvangt dagelijks alle

zorg en behandeling die u nodig heeft. Wij kijken naar uw mogelijkheden en ondersteunen u waar nodig. U houdt zelf de regie over uw leven.

Uw appartement bestaat uit een hal, woonkamer met keukenblok, aparte slaapkamer, doucheruimte met toilet en een berging met wasmachine en droger. U kunt de was dus zelf doen of laten doen. Maar het is ook mogelijk om de was uit te besteden. Tegen een vergoeding regelen wij dit voor u!







### **Gezelligheid**

U kunt samen met andere bewoners eten of met uw bezoek een kopje koffie drinken in het restaurant. Daarnaast kunt u meedoen aan activiteiten die wij in het huis organiseren. Natuurlijk alleen als u dat wilt. Heeft u behoefte aan privacy? Dat heeft u in uw eigen appartement.

### **Woongemak**

In uw gestoffeerde appartement zijn vloerbekleding, vitrage en gordijnen aanwezig. Er staat een goed in hoogte verstelbaar bed en desgewenst een kledingkast. In uw appartement is een alarmeringssysteem aanwezig. Er is 24 uur per dag een professional aanwezig die oproepbaar is.



iedere bewoner  
heeft een eigen  
zit-slaapkamer

## Wonen voor mensen met geheugenproblemen

### U deelt een woning met zeven andere bewoners

In deze moderne locatie voelt u zich snel thuis. U woont bij ons samen met andere bewoners. Hier ligt de nadruk op het normale wonen en leven. Samen TV kijken, de was opvouwen of een maaltijd voorbereiden. Datgene wat u nog zelfstandig kunt doen, doet u ook zelf; u krijgt hulp als u dat nodig heeft.



### Eigen ruimte en rust zijn belangrijk

St. Elisabeth heeft vijf woningen voor acht bewoners met geheugenproblemen (waaronder bewoners met dementie). Elke woning heeft een huiselijk ingerichte huiskamer met open keuken en terras. In de huiskamer wordt samen gegeten, TV gekeken of muziek geluisterd. Ook worden er soms activiteiten aangeboden. Iedere bewoner heeft een eigen zit-/slaapkamer met doucheruimte en toilet. U kunt een beperkt aantal eigen meubels in uw zit-/slaapkamer plaatsen. De kamer biedt u voldoende ruimte om even de rust op te zoeken of bezoek te ontvangen. Om in aanmerking te komen voor deze woonvorm heeft u een indicatie nodig (Zorgprofiel 5 of 7).

In de begeleiding van onze bewoners doen we graag een beroep op mantelzorgers en vrijwilligers.

## Zorg die bij u past

Zorg is altijd dichtbij: 24 uur per dag, iedere dag. Een prettig gevoel! Uw huisarts draagt de verantwoordelijkheid over aan onze Specialist Ouderengeneeskunde. In samenspraak met deze specialist kunt u gebruikmaken van behandelaars als een psycholoog, fysiotherapeut, ergotherapeut, logopedist, diëtist of muziektherapeut. Op uw verzoek kan er ook een geestelijk verzorger ingeschakeld worden. De zorg is afgestemd op datgene wat u nodig heeft, en is afhankelijk van uw Zorgprofiel.

U heeft zelf de regie over uw daginvulling. De zorgmedewerkers ondersteunen u daarbij. Voor al uw vragen kunt u aankloppen bij uw eigen contactpersoon op de afdeling. Hij/zij is uw eerste aanspreekpunt bij vragen over de zorg en daginvulling binnen St. Elisabeth.



*u verblijft in  
een hotelmatige  
setting in een  
sfeervolle kamer*

## Geriatrische Revalidatiezorg

Soms is het na een ziekenhuisopname in verband met een beroerte, knie- of heupoperatie of andere ingreep niet mogelijk om thuis de draad weer op te pakken. De arts kan u dan adviseren om te revalideren.

Op de (geriatrische) revalidatieafdeling in St. Elisabeth kunt u in een veilige en deskundige omgeving werken aan uw herstel. Uw verblijf en revalidatie staan in het teken van terugkeer naar uw eigen huis. Tijdens uw revalidatie in St. Elisabeth verblijft u in een hotelmatige setting in een sfeervolle kamer met eigen doucheruimte en toilet. De maaltijden worden in het restaurant aangeboden. Meer informatie vindt u in de folder 'Revalideren in een

Carintreggeland Huis' of op de website van Carintreggeland.

### **Herstelzorg**

Woont u nog zelfstandig, maar heeft u tijdelijk extra zorg nodig? St. Elisabeth biedt u dan de mogelijkheid voor herstelzorg. Bijvoorbeeld als u door ziekte of na een ziekenhuisopname niet in uw eigen omgeving kunt blijven. Uw verblijf staat in het teken van uw herstel en terugkeer naar uw eigen huis.

Uw huisarts kan een indicatie geven voor herstelzorg in het kader van Eerstelijns verblijf.

Tijdens uw herstel in St. Elisabeth verblijft u in een hotelmatige setting in een sfeervolle kamer met eigen doucheruimte en toilet. De maaltijden worden in het restaurant aangeboden.





## Welzijn

### 'Als thuis'

Prettig wonen gaat niet alleen om een goede woonruimte en goede zorg. Het is zeker zo belangrijk dat u zich thuis voelt in uw omgeving, met sociale contacten en allerlei mogelijkheden om bezig te zijn.



### Wijkgerichte functie

Het restaurant wordt niet alleen gebruikt door bewoners. Het is een centrale ontmoetingsplek waar ook wijkbewoners van harte welkom zijn. Bijvoorbeeld om gezellig een kop koffie of thee te komen drinken.

### Activiteiten

Carintreggeland Huis St. Elisabeth biedt een gevarieerd activiteitenprogramma aan. Activiteiten worden veelal in groepsverband aangeboden. Maar het is soms ook mogelijk om een individuele activiteit met één bewoner te plannen. Een gevarieerd activiteitenaanbod is alleen mogelijk met ondersteuning van vrijwilligers en mantelzorgers. Wij zijn blij met iedere helpende hand.

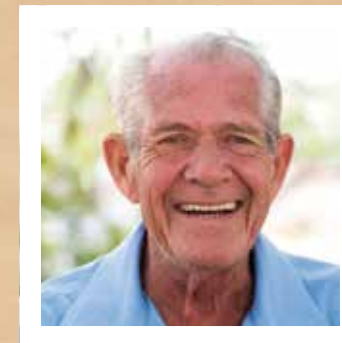

**De heer Schmale** woont in een groep met acht bewoners. Overdag zit hij graag aan de grote tafel in de centrale huiskamer. Dagelijks bezoekt zijn vrouw hem. Zij woont vlakbij in het centrum van Delden. Iedere dag verschijnt er een glimlach op meneers gezicht als zijn vrouw binnenkomt.

Ze nemen gezellig een kop koffie in het restaurant of zoeken de rust op in het eigen appartement van meneer. Zijn vrouw vertelt hem dan bijvoorbeeld wie ze heeft gesproken. En wat haar opviel in Delden.

Activiteiten  
zowel individueel  
als in  
groepsverband



## Wilt u ook in St. Elisabeth wonen?

### Eerst even binnen kijken?

U bent van harte welkom voor een rondleiding. Zo ervaart u of u zich thuis voelt in St. Elisabeth. Voor een rondleiding neemt u contact op met één van onze zorgregelaars. Zij helpen u graag verder. U bereikt hen via tel. 088 367 70 00. Op onze website: [www.carintreggeland.nl](http://www.carintreggeland.nl) kunt u alvast een kijkje nemen in onze locatie.

### Heeft u een indicatie?

Voor wonen met zorg in Carintreggeland Huis St. Elisabeth heeft u een indicatie nodig. De zorgregelaars van Carintreggeland bespreken graag samen met u de mogelijkheden. Ook ondersteunen zij u bij het aanvragen van een indicatie.

### Hoe zit het met de kosten?

Als u een indicatie heeft, betaalt u een inkomensafhankelijke eigen bijdrage. Het Centraal Administratie Kantoor (CAK) bepaalt de hoogte van uw eigen bijdrage. Meer informatie hierover vindt u op de website van het CAK ([www.hetcak.nl](http://www.hetcak.nl)).

De Wet langdurige zorg (Wlz) regelt de kosten van het verblijf, de zorg, schoonmaak en de maaltijden in St. Elisabeth. Als u gebruikmaakt van aanvullende diensten of bepaalde activiteiten worden hiervoor extra kosten in rekening gebracht.

## Faciliteiten in Carintreggeland Huis St. Elisabeth

- Wifi in de openbare ruimtes
- Parkeerplaatsen op eigen terrein
- Stilteruimte/kapel
- Kerkdiensten
- Biljarttafel
- Kapper
- Een opkamer waar u bezoek kunt ontvangen
- Een prachtig terras
- Een gezellig restaurant

Het centrum van Delden en een bushalte vindt u op loopafstand

## Wilt u meer informatie over Carintreggeland?

*Wilt u weten welke andere Carintreggeland Huizen er zijn?  
Of erachter komen welke locaties bij u in de buurt liggen?  
En zien welke andere diensten wij voor u kunnen verzorgen?*

*Kijk dan op  
[www.carintreggeland.nl](http://www.carintreggeland.nl)  
en vind de antwoorden!*



## Waardevol leven

We zien en horen u. We luisteren. Ook wanneer het dagelijks leven moeilijker wordt, doen wij er alles aan om het leven voor u waardevol te laten zijn.

Wij zijn er wanneer u ons nodig heeft. Op ieder moment in uw leven. Iedere dag.

*Wij zijn er voor u. Altijd.*



### **St. Elisabeth**

Langestraat 74

7491 AJ Delden

088 367 70 00

[info@carintreggeland.nl](mailto:info@carintreggeland.nl)

[www.carintreggeland.nl](http://www.carintreggeland.nl)